종합내지완(01~84p) 2016.5.13 5:16 PM 페이지28 거호 CMYK

MBL

MBL은 광대한 범위에 사용 적합한 표준 콘트롤러입니다. 당사가 제공하고 있는 대부분의 전기실린더와 함께 사용이 가능하며 콘트롤러 커버에 슬롯을 이용하여 MEGAMAT 1 모델과 결합도 가능합니다.

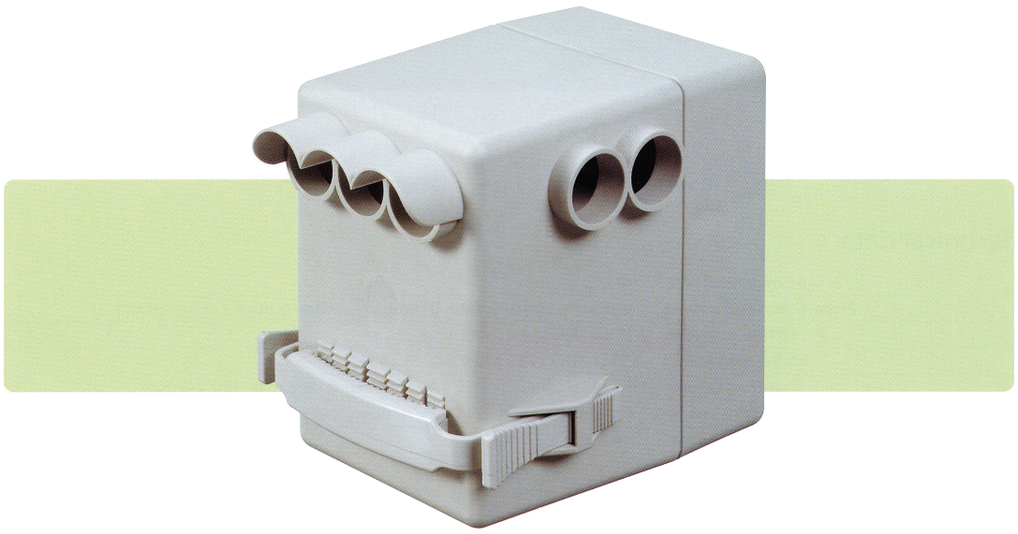

앞면

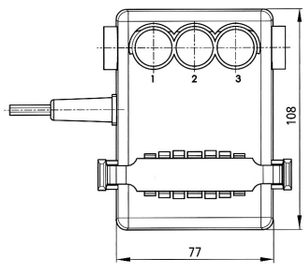

옆면

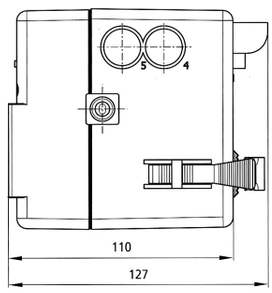

윗부분

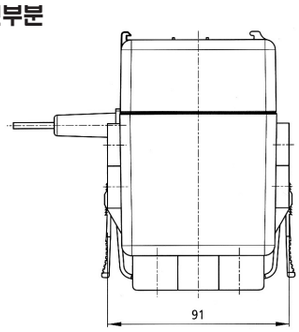

! *동기형과 특별 사양은 문의요망*

기술자료

콘트롤러 종류	MBL
보호 분류(전기적 보호등급)	보호분류 Ⅱ등급
보호 등급(방진,방수 보호등급)	IP20 (선택 : IP44)
메인 연결부(입력전압)	100/120/220~240 V AC, 50~60 Hz
변압기 종류	최대 180 VA EL 코어
의무 사용 시간	2분 작동 후 18분 휴지, 또는 작동 주기 10%
출력전압	24 V DC
연결 가능 전기 실린더 수	1대 ~ 3대
연결가능 조작부(스위치)	1대 ~ 2대 (콘트롤러 종류에 따라)
메인 케이블 길이	4m 부드러운 표준 케이블(PVC/EPR) (선택 : 코일 케이블)
콘트롤러 기판 (PCB)	단순 콘트롤러에서부터 마이크로프로세서 콘트롤러까지
사용가능 주위 온도	+5° ~ +40°
색상	연한 회색, 검정색
콘트롤러 선택	–
설치 옵션	긴급 하강 기능(EL), 주전원 차단기능(전자파방지기능)
조립 선택	마운팅 플레이트: MEGAMAT 1에 직접적으로 고정가능