종합내지완(01~84p) 2016.5.13 5:16 PM 페이지29 거호 CMYK

MC10. MC11

이 두 모델은 DS10 제품에 직접 설치할 수 있으며, SMPS 타입의 변압기를 통해 다양한 범위의 입력전압이 세계적으로 광범위하게 사용될 수 있도록 합니다. 또한, 콘센트식 메인 케이블과 함께 제공됩니다.
계속적인 전압 공급 시스템으로 인해 연결되는 실린더 제품에 대한 높고 유연한 조정 스피드가 가능하게 합니다.

앞면

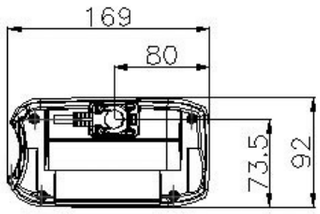

옆면

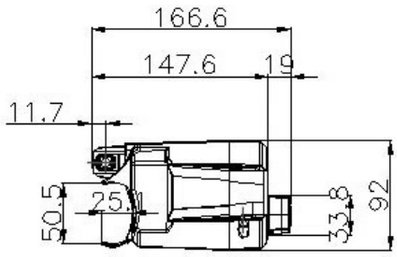

윗부분

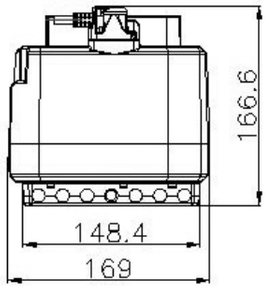

기술자료

제어장치	Relay control
보호분류(전기적 보호 등급)	보호분류 II 등급
보호 등급(방진, 방수 등급)	IP20
출력 전압	29V DC
연결가능 실린더 수	MC10 : 3 / MC11 : 4
연결가능 조작부(스위치)	MC10 : 1 / MC11 : 2
사용온도	+10˚C – +40˚C
색상	검정, 밝은 회색
정원 공급	100~240VAC의 넓은 입력 전압
조립 옵션	DS10에 직접 고정 또는 취부홀을 통한 바닥 취부가능